

1. Цветовое решение фасадов см.л.15,16. Ведомость наружной отделки см.л.16
2. Спецификация заполнения оконных проемов см.л.37

| | | | |
|------------|---------|-------|--------|
| 15 | 1 | 15-22 | 08.22 |
| 13 | зам. | 13-22 | 06.22 |
| 10 | зам. | 10-22 | 03.22 |
| 7 | зам. | 07-22 | 02.22 |
| 6 | зам. | 06-22 | 01.22 |
| 2 | зам. | 02-21 | 08.21 |
| Изм. | Кол.уч. | Лист | № док. |
| Арх. | Грибань | | |
| Арх. | Акулич | | |
| ГАП | Акулич | | |
| Н.контроль | Ларичев | | |

ПД84-20 - AP

Реконструкция административного здания
по ул. Улсотная - пер. Телевизорный под многоквартирный жилой дом
в Октябрьском районе г. Красноярск.

| | | |
|--------|------|--------|
| Стадия | Лист | Листов |
| P | 13 | |

Фасад 1-8. Фасад А-Е

ПРОЕКТДЕВЕЛОПМЕНТ

Формат А2А

Взам. инв. №

Подл. и дата

Инв. № подл.

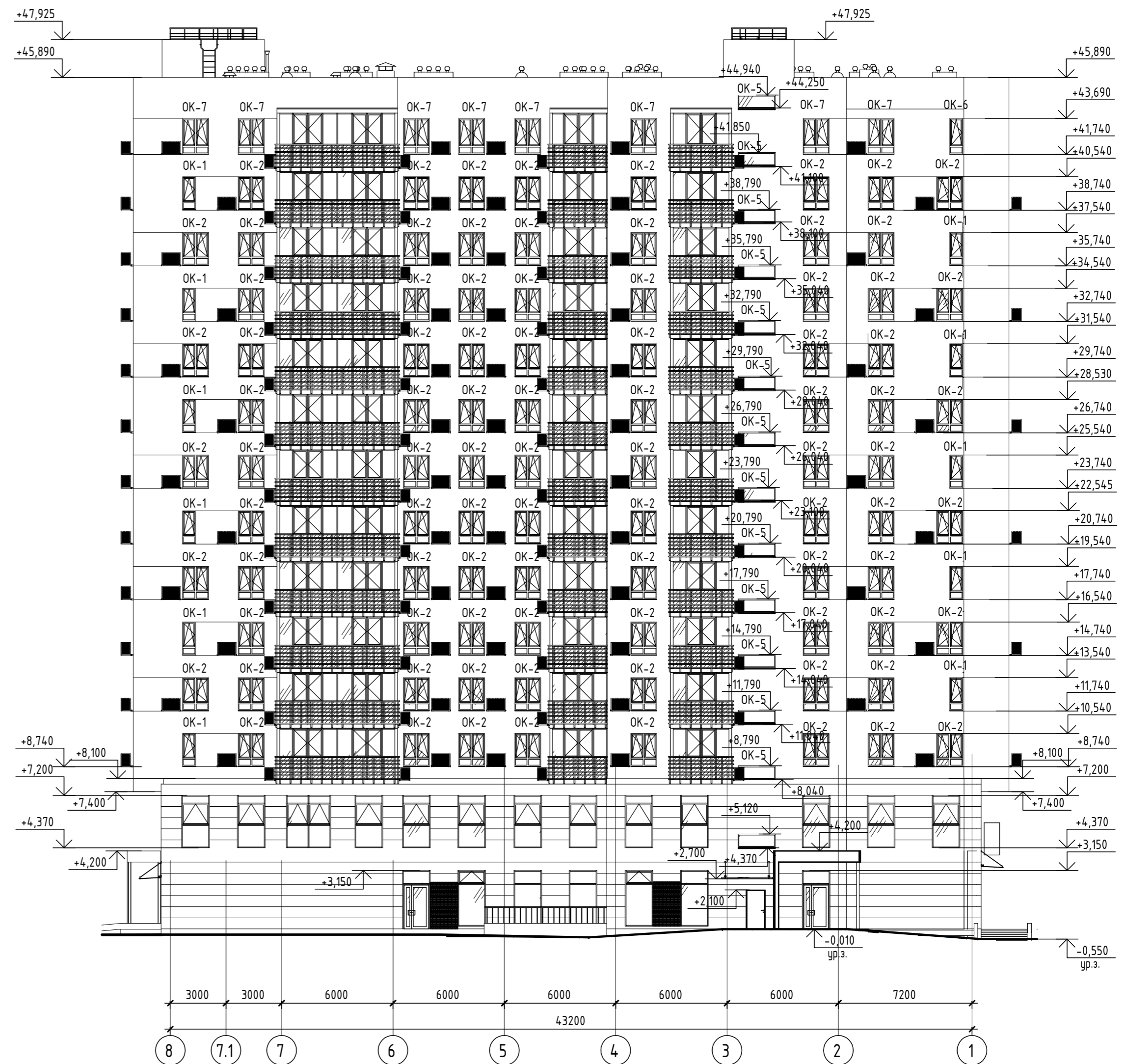

1. Цветовое решение фасадов см.л.15,16. Ведомость наружной отделки см.л.16
2. Спецификацию заполнения оконных проемов см.л.37

| | | | |
|------------|---------|-------|--------|
| 15 | 1 | 15-22 | 08.22 |
| 13 | зам. | 13-22 | 06.22 |
| 10 | зам. | 10-22 | 03.22 |
| 6 | зам. | 06-22 | 01.22 |
| 2 | зам. | 02-21 | 08.21 |
| Изм. | Кол.уч. | Лист | № док. |
| Арх. | Грибань | | |
| Арх. | Акулич | | |
| ГАП | Акулич | | |
| Н.контроль | Ларичев | | |

ПД84-20 - AP

Реконструкция административного здания
по ул. Высотная - пер. Телевизорный под многоквартирный жилой дом
в Октябрьском районе г. Красноярск.

| | | |
|--------|------|--------|
| Стадия | Лист | Листов |
| P | 14 | |

Фасад Е-А. Фасад 8-1.

ПРОЕКТДЕВЕЛОПМЕНТ

Формат А2А

Взам. инв. №
Подп. и дата
Инв. № подл.